

참 좋은 인연

2021 vol.22

서구노인복지관이 전하는 행복한 이야기

서구노인복지관이 전하는 행복한 이야기



본 소식지는 지구를 위한 **한걸음 실천**으로
친환경 재생용지로 제작하였습니다.

참 좋은 인연
VOL. 22

발행월 7월 | 발행인 강 동 인 | 편집인 홍보TF팀(이미진, 김지연, 박재은, 이수경, 조성진, 홍준의)

발행처 서구노인복지관 | TEL 051)244-3541 | FAX 051)244-3559

주소 49274 부산 서구 장군산로 46번길21(암남동) 디자인제작 국제인쇄.에드 051)469-5204

Contents

04_ 인사 말

Chapter 1 _ 인생은 **영화** 처럼

06_ 지구를 지켜라

08_ 아는 만큼 보인다

10_ 스마트라이프

12_ 홍보어벤져스

14_ 디지털 휘날리며

16_ VR과 함께

18_ 지금 만나러 갑니다

Chapter 2 _ 인생은 **예능** 처럼

20_ 생생물물동

21_ 부산의 옛날 모습을 깨워본다. 빅부라더

22_ 강철 홍보부대

24_ 맛있는 녀석들

26_ 서구오락관

Chapter 3 _ 인생은 **음악** 처럼

29_ 밝은 세상을 만들어가요 ♪

30_ 낱실제 괴-로움 다 꺾으시고 ♫

32_ 스승의 은혜는 하늘 같아서 ♪

34_ 혼자라는 생각이 들지 않게
내가 너의 손 잡아줄게 ♪



작년 우리에게 다가온 코로나19는 잠깐이면 지나갈 한겨울의 독감바이러스인 줄 알았건만, 우리가 얼마나 좋은지 아직도 떠나지 않습니다.

점점 무더워지는 날씨, 코로나19로부터 우리를 지켜주던 마스크는 여름이 다가올수록 답답하고 숨쉬기 힘들어 바이러스 감염에 더 취약해지는 것이 아닐까 우려가 됩니다.

이제 일상이 되어버린 마스크 착용과 손소독제, 출입명부 작성이 귀찮고 번거롭게 느껴질 때도 있겠지만 어르신들은 오히려 저희를 걱정해주시니 감사의 마음이 앞섭니다.

백신접종 증명을 자랑스럽게 보여주고 말씀하는 어르신들을 볼 때면 타인을 위한 배려와 이해하려는 이해심에 또 한 번 배웁니다. 아버님, 어머님들은 역시 선배 시민이십니다.

서구노인복지관에서는 어르신들의 배려와 이해심을 받들어 올가을에는 좀 더 안정적으로 운영할 수 있을 것이란 기대를 품고 코로나19 이전의 복지관으로 돌아가고자 합니다.

이번 소식지에는 직원들의 작은 정성과 어르신들의 소소한 이야기들을 담아보았습니다. 강당을 울리던 음악 소리, 북소리, 장구 소리, 그리고 신나게 즐기던 노랫소리가 그리웁습니다.

다가오는 가을의 풍성함을 위해 노력하겠습니다. 조금만 더 기다려 주십시오.

서로를 아끼는 서구노인복지관 어르신들과 서구노인복지관 직원들,
우린 '참 좋은 인연입니다.'

서구노인복지관장 **강동인**

Chapter1

.....
인생은

영화처럼

지구를 지켜라!

사회복지사 이수경

해가 지날수록 심각해지고 있는 기후위기와 전염병!
지구가 몸살을 앓고 있다는 것이 피부로 느껴지는 요즘입니다.
지구를 지키러 한번 가볼까요? 렛츠고!

부엉박사님! 부산의 쓰레기는 어떻게 매립되고 폐가전은 어떻게 처리하는지 궁금해요!



부산자원순환협력센터는
부산시 9개구의 쓰레기와 폐가전들이
처리되는 과정을 직접 보고 배울 수
있고 다양한 업사이클링 작품들도
전시되어있어!
무료로 견학할 수 있으니
꼭 한번 가봐~



부엉박사님! 업사이클링? 플로킹? 이게 뭐예요?



업사이클링은 재활용품에
디자인을 넣어 작품으로
재탄생시키는 것을 말해.
페트병, 유리병 같은 것들을
예쁜 화분, 화병으로 만들 수 있어!
플로킹은 걸으면서 쓰레기를
줍는다는 뜻이야.
건강도 챙기면서 아름다운 자연을
가꿀 수 있는 환경운동이야!





환경을 위해 천연재료로 주방세제도 만들 수 있어.
생각보다 거품도 잘나고 잘 닦인다구!

서구노인복지관에서는 매달 업사이클링 영상챌린지와 분리수거 바로알기, 플로킹챌린지, 채식챌린지 등 다양한 환경문제 핫이슈를 다루고 SNS에서 캠페인을 진행하고 있습니다.

이제는 必환경시대! 우리 모두 지구를 지켜자!



아는 만큼 보인다

사회복지사 김지연

정보화사회의 끊임없는 개발과 코로나19로 인한 비대면의 활성화...

누군가에게는 편리해진 일상생활이지만,

누군가에게는 따라갈 수 없이 멀어져버린 현실!

지역사회 보호서비스 이용자들의 사회적 정보격차를 줄이기 위해
서구노인복지관과 대학생 자원봉사자들이 함께 노력하고 있습니다!





너무 어려운 프랜차이즈 매장 간판과 메뉴들,
 용기를 내 매장에 들어서면 얼어버리게 만드는 키오스크

어르신 혼자서도 지역사회에 있는 매장을 이용 할 수 있도록 하기 위해
 자원봉사자가 어르신 가정 인근에 위치한 프랜차이즈 매장을 설명하고
 함께 매장 이용을 도우며 정보격차를 줄여 나가고 있습니다.

키오스크 앞에서도 당당한 어르신들의 모습을 기대해 주세요. 🌟👍🌟

스마트라이프

팀장 장인원

여러분은 스마트폰을 어떻게 활용하고 계시나요?
스마트폰만 있으면 실생활에서 많은 것을 할 수 있습니다.
지역사회보호서비스 이용자들은 스마트폰은 가지고 있지만
거동이 불편하여 복지관에 배우러 오실 수도 없답니다.

이런 어르신들에게 스마트폰 사용법을 알려드리고자
스마트라이프 자원봉사단이 직접 어르신덕으로 찾아갑니다!





스마트라이프 자원봉사단은 어르신들과 1:1 매칭으로
문자입력하는 방법부터 카카오톡 활용하기, SNS활용, 유튜브 보기 등
다양한 정보를 알려드리고 있습니다.

처음에 어르신들께서는 “너무 어렵다. 머리에 쥐가 날 것 같다.”고 하셨지만,
지금은 더 많은 것을 배우려고 직접 봉사자에게 물어보기도 한답니다. ^^

앞으로도 열심히 배워서 스마트폰의 달인이 되어봅시다!

나도 이제 스마트폰 쓸 줄 알아요~

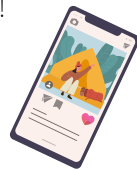

홍보어벤져스

팀장 이미진

★ 상상은 현실이 된다 ★

인간은 나이가 들면서 현재에 안주하게 되고 안정을 찾기 위해
기존에 하던 것만 해야 편안함을 느낀다고 합니다.

어르신들은 새로운 것을 접할 때 두렵기도, 걱정이 앞서기도 하지만
세상은 점점 빠르게 변하고 있습니다. 지금은 용기가 필요한 때입니다.

이러한 용기를 가지고 올해 신설된 노인자원봉사단 홍보서포터즈에 참여하는 분들이 있습니다.

홍보서포터즈는 현재 서구지역 외 넓은 영역에서의 복지관 홍보활동과
온라인에서 다양한 세대와 소통하기 위해 SNS를 활용한 다양한 교육을 받고 있습니다.



SNS 개인 계정 만들기부터
팔로우 및 구독하기,
좋아요 놀리기,
댓글쓰고 공감하기,
카드뉴스 제작 및 편집 등을 통하여
새로운 꿈과 도전을 펼치고 있습니다.

**여러분,
이제 SNS에서 만나요.**

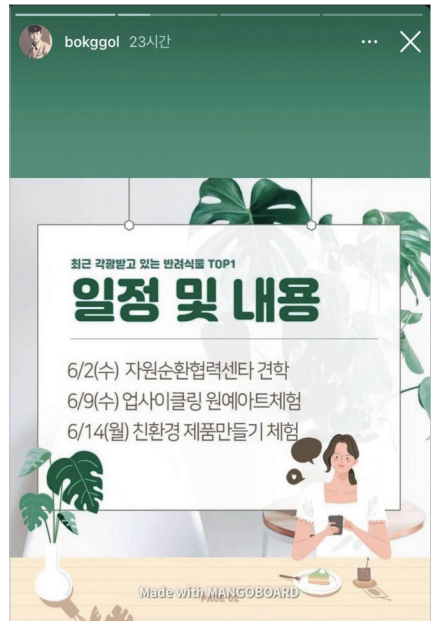

홍보서포터즈 SNS 홍보활동

디지털 휘날리며

사회복지사 박재은

“ 디지털역량특강(zoom) + 노인권익증진교육 ”

코로나19 대유행에 대비하여 영상교육으로 대체 가능한 과목을 수강중인 이용자들에게
줌(ZOOM) 사용법을 지속적으로 교육하였습니다.

줌(ZOOM)을 활용할 수 있도록 노인권익증진 교육을 연계하여
성교육, 노인학대예방교육, 소비자피해예방교육, 우울예방교육, 양성평등교육, 인권교육 등
특강을 진행하였으며 처음에는 어려워하셨지만 반복해서 특강을 진행하다보니
점차 능숙해지는 모습을 보이셨습니다!

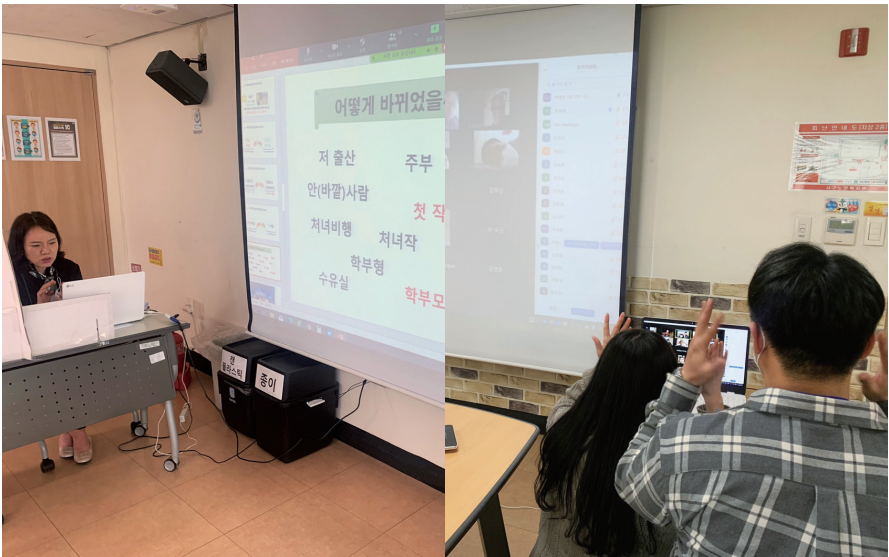



“ 디지털배움터(특강반) 활동 ”

디지털배움터는 과학기술정보통신부 및 KTcs와 연계하여 노인 디지털 역량 강화 프로그램을 6월~8월 두 달간 진행합니다.

빠르게 변화하는 온택트시대에 노인들은 실생활에 유용한 디지털 교육 SNS(카카오톡, 카카오토리, 인스타그램), 키오스크 교육, 어플리케이션 활용법 등 무료로 배울 수 있습니다.

서구노인복지관은 최근 디지털 교육에 대한 지역노인들의 수요가 많아 디지털역량 강화교육을 점차 확대할 예정입니다.

어르신들의 많은 관심 부탁드립니다.



아무도 본 적 없는 세계가 열린다

VR과 함께

| 인공지능개선 프로그램 |

VR과 함께

사회복지사 **홍준의**

새로운 것에 도전하는 어르신들의 용기!

즐거운 두뇌활동 VR프로그램에 참여하는 어르신들은
뇌파측정과 VR활용에 도전중입니다.

VR기기의 전원을 켜는 것이나 컨트롤러의 좌우를 찾는 것조차 힘들었지만
점차 익숙하게 사용해 나가고 있습니다.

거동이 불편하신 분들에게는 이동형 VR기기를 가지고 직접 댁으로 찾아갑니다!

새로운 기술을 맛보며 인지기능을 개선하는 그날까지
유쾌하게 즐기며 참여하는 어르신들을 응원해주세요!



지금 만나러 갑니다

노인일자리 담당 **조성진**

우리의 일상에 많은 도움을 주는 우체국 

많은 업무에 지친 우체국을 위해 “우정서포터즈”사업단이 신설되었습니다.

우체국내 환경정비와 발열체크 및 방문고객 응대까지~

노인이라는 한계에서 벗어나 많은 호응을 얻으며, 빛을 발하고 있는

우정서포터즈의 활약을 늘 응원합니다!!

“연로하신 어머니를 대신하여 택배 주소도 적고, 포장도 도와주셔서 감사합니다.”

우체국 방문고객 최OO

“우체국 근무에 도움이 되기 위해 나름대로 공부를 하고 있어요!!
나이 든 나를 필요로 하는 곳이 있어서 너무 좋습니다^^”

우정서포터즈 참여자 김OO

“노인이 와서 무슨 도움이 될까? 사실 인식이 좋지 않았어요.
하지만 코로나 여파로 노인일자리가 중단이 되었을때,
참여자 어르신들의 빈자리가 너무 컸어요.
이번 계기로 노인에 대한 인식도 바뀌고,
바쁜 우체국 업무에 많은 도움이 되고 있습니다.”



00동 우체국장 장OO

Chapter2

.....
인생은

예능처럼

생생물물동

사회복지사 김지연

물려주고 물려받는 우리동네가 2021년 6월부로 종료되었습니다~

부산 서구에 한평생 살아온 어르신들이 참여해

우리마을 향토사 '부산 송도해수욕장편, 서구청편, 아미동 비석문화마을편' 영상제작을 했습니다.



그동안 지역공동체를 위해 참여한 3세대 학생들과 지역주민들,

서구역사를 알린 모든 분들에게 감사드립니다. ❤️



부산의 옛날 모습을 깨워본다. 빅 부라더

사회복지사 김지연

물려주고 물려받는 우리동네 역사 영상이 흘러 흘러
KBS 빅 부라더에 닿아 출연하게 되었습니다.

11회(2021. 07. 06)에 송도 토박이로 진명자 어머니가 출연하셨는데요!
신봉선, 한해님과 함께 과거 부산의 해수욕장에 대해 알아보는 시간을 가졌습니다.

송도 토박이로 출연하는 진명자 어머니를 시청해주세요 >_<

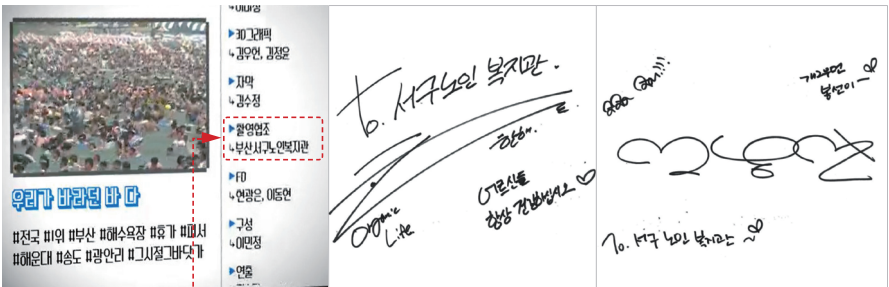

마지막 촬영협조 **서구노인복지관**은 킬링포인트 😊



팀장 이미진

신규회원 유입을 위한 강철 홍보부대의 발버둥!
홍보TF팀이 발 벗고 나섰다.



대원들! 빈손으로 갈 순 없지.
장바구니, 마스크, 휴대용 배터리 충전기, 프로그램 홍보지 마구 집어넣어~



“8월 복지관 여름방학 개설특강
완전 싹~다 무료!
왕초보들도 오세요~”

더 크게 외쳐!

현재 서구노인복지관에서는 코로나19 방역지침에 준수하여
온택트 시대에 걸맞는 다양한 프로그램을 안전하게 진행하고 있습니다.



활동 장소를 제공해준 서부산세무서 관계자분들에게 감사드립니다.

태어날 때 아무것도 모르는 우리를 가르쳤던 어르신들,
그들에게 우리가 배웠던 시절만큼 돌려드리고 싶습니다.
서구노인복지관에서 어르신들의 사라진 꿈을 펼쳐보세요!

서구노인복지관은 당신의 꿈을 응원합니다.



맛있는 녀석들

영양사 김진경

노인성 질환 맞춤형 요리교실 마법식당은
참여자들에게 손쉬운 조리 과정과 자신의 질환에 알맞게
건강한 식단을 만들어 드실 수 있도록 도와드리고 있습니다.

다가오는 10월에는 그동안 참여자들이 갈고 닦은 실력을 뽐낼 수 있도록
제1회 요리왕 선발대회 'SHOW ME THE COOKING'을 계획중입니다.
많은 관심 부탁드립니다.



참 여 자 소 감

“ 요리에 재미와 자신감을 가질 수 있어서 너무 행복합니다. ”

이충세 님



신정옥 님

“ 건강한 재료로 스스로 만들 수 있어 뿌듯하네요. ”

“ 가장 신나고 재미있는 수업이라
늘 제일 먼저 신청하고 있습니다. ”

남기우 님



황순화 님

“ 처음 참여했을때 보다 실력이 늘었구나
스스로 생각들때가 많습니다. ”

“ 평소 요리에 자신이 없었는데 이젠 자신감이 생겼습니다. ”

김은희 님



서구오락관

사회복지사 이수경

새해가 밝았소(牛)! 설맞이 선물ZOOM!

2021년, 새해의 시작부터 zoom사용법 맹훈련 돌입했던 우리 어르신들!

배웠으니 써먹어야겠죠?

설 특집 줌으로 열리는 <몸으로 말해요> 퀴즈 대회!

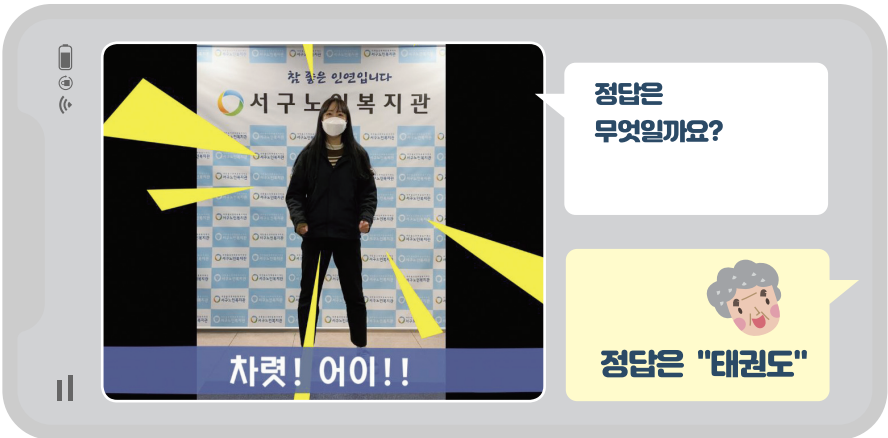

직원들이 직접 출연한 **몸으로 말해요** 퀴즈영상을 보고
무엇을 표현하는지 맞추는 퀴즈대회를 줌으로 진행했어요~



찰떡같이 잘 맞추시는 어르신들!! 저희가 분발해야겠어요.
 스마트폰 조작이 어려운 한글반 참여자를 위해서는
 강당에 모여 영상을 직접보고 외치는 퀴즈대회를 별도로 진행했답니다.
 아주 진지하게 퀴즈에 몰입해주신 어르신들 모두 감사드립니다!
 언제나 강당에 왁자지껄 모였던 그때가 그리워요. 😄
 다음엔 직접 만나요~!!



Chapter3

.....
인생은

음악처럼

밝은 세상을 만들어가요!

팀장 이미진

코로나19로 애쓰시는 분들을 위해 서구노인복지관 직원들이
사랑의 샌드위치를 정성껏 만들었습니다.
응원하는 마음 가득 담아서 서구선별진료소로 배달 완료 

#힘내라 대한민국 #극복하자 코로나19



낯실제 괴-로움 다 잊으시고♪

사회복지사 이수경

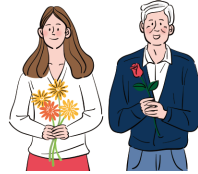

고맙습니다. 사랑합니다.
어버이날 행사 마음을 전하다.



어르신들에게 고마움을 전하기 위해 카네이션과 떡세트를 준비했어요^^
그런데 꽃과 떡만 드리면 재미없겠죠??

전직원들이 특별로 어르신들에게 전하고 싶은 말을 담아 영상으로 제작하였습니다.
스마트폰으로 찰카! QR코드를 찍어서 저희들을 보실 수 있게 했어요.
유튜브에도 댓글로 고마운 마음을 표현해주셨습니다.
이제는 온라인으로도 소통하는 우리! 뿌듯하고 행복해요.

어르신들~
고맙습니다. 사랑합니다 



영상을 보고싶으신 분들은
유튜브에 '부산서구노인복지관' 또는 '참좋은인연TV'를 검색하세요!



스승의 은혜는 하늘 같아서 ♪

사회복지사 박재은



스승의 은혜는 하늘 같아서~
우러러 볼수록 높아만지네~♬

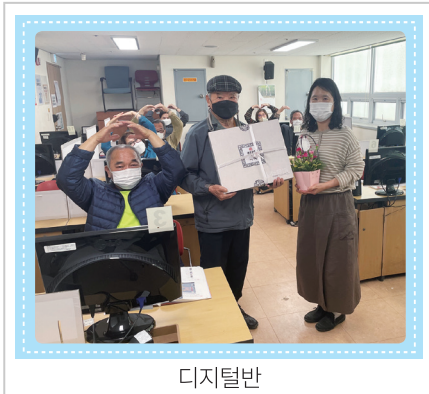

디지털반



민요반



난타반



영상사진반

감사의 달인 5월 중 노년사회화교육과 연관이 있는 날이 있죠?

바로 바로 스 . 승 . 의 . 날 !

5월 15일 스승의 날을 맞아
스승의 날 기념 행사를 진행하였습니다!



한글반



한문반

노년사회화교육 강사 20명에서 감사한 마음을 담은 꽃바구니와 선물세트를
각 반의 반장이 대표로 전달하였고~
코로나19로 인해 미운영중인 과목의 강사에겐 기프티콘을 발송해드렸습니다!
스승의 날 축하드리며 모든 강사님들 사랑합니다. 

혼자라는 생각이 들지 않게 내가 너의 손 잡아줄게 ♪

사회복지사 김연성



우리 지역 내 어르신들
따뜻한 겨울나기





부산사회복지공동모금회 지정기탁사업(한국자산관리공사후원) 및
부산광역시 재해구호기금으로
독거노인의 안전하고 따뜻한 겨울나기를 위한 방한용품을 지원했습니다.

추운 겨울과 더불어 코로나19로 힘든 시기에
어르신들의 몸과 마음이 따뜻해지기를 바랍니다. 😊

2021년 서구노인복지관 평생교육프로그램 시간표

2학기 수강기간 : 2021년 7월 5일(월) ~ 12월 24일(금) [5개월과정, 8월 제외]

어학

프로그램명	수강료	정원	수업내용	교육시간	
한글	15,000원	18	한글 기초	화·금 13:00 ~ 15:00	
한문 속의 인문학	30,000원	18	한자 및 논어로 배우는 인문학	월 10:00 ~ 12:00	
일본어	초급	15,000원	18	영어 기초문법 및 발음기법	금 10:00 ~ 11:00
	중급	15,000원	18	일본어 활용 및 회화	11:00 ~ 12:00
영어	초급	25,000원	18	영어 기초문법 및 발음기법	수 09:30 ~ 11:00
	중급	15,000원	18	영어 어휘 및 문장 수업	11:00 ~ 12:00
중국어	30,000원	18	중국어 기초, 어휘, 문법	목 13:00 ~ 15:00	
원어민생활영어	30,000원	18	생활회화 및 발음법	금 13:00 ~ 15:00	

정보화

프로그램명	수강료	정원	수업내용	교육시간
문서활용	38,000원	10	컴퓨터 기초, 한글, 엑셀, 구글 문서작성	월·금 10:30 ~ 12:00
인터넷활용	38,000원	10	인터넷 기초 및 활용, 동영상 제작	월·금 09:00 ~ 10:30
디지털일반	38,000원	10	-스마트폰을 활용한 각종 어플 사용법 -스마트폰 활용한 사진 및 동영상 편집 등	화·목 10:30 ~ 12:00
디지털고급	38,000원	10	-스마트폰 및 컴퓨터를 활용한 카드 뉴스 및 각종 영상물 제작 -각종SNS활용: 유튜브, 페이스북, 인스타그램 -신청대상: 스마트폰 및 컴퓨터 사용 가능자 ※복지관 홍보 전문봉사단으로 운영계획	화·목 09:00 ~ 10:30
디지털역량	무료	10	디지털 시대에 대비하는 화상교육(ZOOM) 체험반(교육기간: 8월 1개월과정)	미정
스마트폰	무료	18	스마트폰 기초교육(9월, 10월 2개월과정)	화 10:30 ~ 12:00

취미·교양분야

프로그램명	수강료	정원	수업내용	교육시간	
수어교실	25,000원	18	노래로 배우는 수어	수 10:30 ~ 12:00	
영상·사진반	30,000원	10	사진 촬영 기법 및 시나리오, 단편 영화제작	수 10:00 ~ 12:00	
서예 A	30,000원	18	서예 기초 및 심화	월 10:00 ~ 12:00	
서예 B	30,000원	18	서예 기초 및 심화	목 13:00 ~ 15:00	
사군자	30,000원	18	사군자 기초 및 심화	목 10:00 ~ 12:00	
민요교실	25,000원	18	민요창법 및 노래가락	목 10:30 ~ 12:00	
사주교실	30,000원	15	당사주 이론 및 풀이	월 13:00 ~ 15:00	
포크기타	30,000원	15	포크기타 이론 및 실기	수 13:00 ~ 15:00	
우쿨렐레	25,000원	15	우쿨렐레 이론 및 실기	월 09:30 ~ 12:00	
장구	15,000원	25	장구 기본 및 장단 배우기	목 11:00 ~ 12:00	
난타	초급	15,000원	25	기본 타법과 장단 배우기	목 09:00 ~ 10:00
	중급	15,000원	25	타법 변화 및 트로트 난타	목 10:00 ~ 11:00

2021년 서구노인복지관 방학특강 시간표

수강기간 : 2021년 8월 2일(월) ~ 8월 27일(금)

왕초보가능

기초·교양분야

프로그램명	수강료	수업내용	교육시간	
우리말 배우기	무료	한글기초	화,금	13:00 ~ 15:00
한문 속의 인문학	무료	한자 및 논리로 배우는 인문학	월	10:00 ~ 12:00
일본어 첫 걸음	무료	일본어 기초문법 및 발음기법	금	10:00 ~ 12:00
노래로 배우는 영어	무료	영어 기초문법 및 발음기법	수 목	10:00 ~ 12:00 13:00 ~ 15:00
왕초보 중국어	무료	중국어 기초, 어휘, 문법	목	13:00 ~ 15:00
원어민 영어회화	무료	생활회화 및 발음법	금	13:00 ~ 15:00
컴퓨터초보탈출	무료	컴퓨터 기초	화,목	10:00 ~ 12:00
쉽게 배우는 수어	무료	노래로 배우는 수어	수	10:00 ~ 12:00
포크기타 초급	무료	포크기타 이론 및 실기	수	13:00 ~ 15:00
장구 초급	무료	장구 기본 및 장단 배우기	화,목	10:30 ~ 12:00
트롯 난타	무료	기본타법과 장단 배우기 ※연령제한없이 신청 가능	화,목	09:00 ~ 10:30
신비의 나라, 인도	무료	인도의 영화, 문화	화	10:00 ~ 12:00
마음을 그리다	무료	노년기 우울예방 프로그램	월	14:00 ~ 15:00
가상현실체험VR	무료	VR체험 및 다양한 게임 진행으로 치매예방	수	13:00 ~ 15:00
공예수업	무료	비누공예, 양말목공예, 대나무공예 ▶회기당 재료비 7,000원 총 28,000원 별도	월	10:00 ~ 12:00
원예수업	무료	원예수업(다육이) ▶회기당 재료비 5,000원 총 20,000원 별도	목	10:00 ~ 12:00

오시는길
부산광역시 서구 장군산로 46번길 21 (압남동)

버스이용시
송도해성아파트 앞에서 하차
 * 사하구, 대신동 방면에서 올 경우 : 96번
 * 영도 방면에서 올 경우 : 7, 30, 71번
 * 감만동, 문현동 방면에서 올 경우 : 26번

지하철 이용시
자갈치역 하차(2번출구) ➡ 송도아랫길(충무동)에서 버스환승(26, 30, 96번) ➡ 송도해성아파트 종점 하차

홈페이지
<http://www.bssgsenior.or.kr>

문의전화 051-244-3541

함께한 사람들

■ 북(Book)적복적 자원봉사단

김대식 김지향 남기우 박연수 빈경숙 신석출 이수근 장점엽 조경열 진명자 채영애 황순화

■ 홍보서포터즈

김복희 남정우 박연수 박형기 오승한 윤두호 제행윤 최무일 한수찬 황혜숙

■ 동영상 편집 자원봉사자

김현진(스튜디오보리) 하나현

■ 스마트라이프 대학생 봉사단

김경민 김은정 김태희 노희연 배수희 서준영 서채빈 선석빈 이재원 제승지 최지은

■ 아는만큼보다 대학생 봉사단

고태화 김도현 김민정 김은진 박연경 서민지 서채빈 성지은
신재용 윤효직 정민서 최지은 차승현 현진임

자원봉사자를 모집합니다

서구노인복지관에서는 이웃과 함께 사랑과 관심을 나누고 싶은 분들의 자원봉사 신청을 받습니다.

· 자원봉사활동 신청대상

청소년, 대학생, 일반인(주부, 직장인 등), 개인과 단체봉사로
정기적인 활동이 가능한 사람은 누구나 참여가능

· 자원봉사 활동분야

상담사업 _ 이용상담, 전문상담(법률, 금융, 세무 등)

프로그램 지원 _ 평생교육프로그램 지도 및 보조활동

경로식당 _ 경로식당 급식 보조활동(조리, 배식, 퇴식, 설거지 등)

말반찬 배달 _ 말반찬 조리 및 배달, 설거지

기타 _ 사무보조, 행사보조, 문화공연 재능기부, 스마트폰 교육, 동영상 편집 등

■ 개인 후원자

김대한 김명수 이수경 조재현 한상순 황혜숙

관심과 사랑을 나누어주셔서
진심으로 감사드립니다.

■ 후원업체

건강만세365병원 국수골목집 관광고등학교 (주)대방수산 떡보의 하루(서구점)
(주)드림디포(중앙점) 부산노인종합복지관협회 부산독거노인종합지원센터 부산불교복지협의회
부산시설공단 중앙공원사업소 BS삼성안과 사단법인 나누며 하나되기 사단법인 올재
서구청 새미방앗간 암남동주민센터 앙빵 중앙독거노인종합지원센터 제일식육마트
천태중복지재단(부산지부) 케익마을 타임베이커리 텐퍼센트(송도암남공원로점)

■ 모금함 설치업체

고주몽 까페라떼르 남촌설령탕 뉴송도약국 드롭탑(송도해수욕장점) 롯데리아(부산대신점)
물레방아횃집 물마 미조횃집 밀양돼지숯갈비 부산은행(송도지점) 배스킨라빈스(부산동대신점)
배스킨라빈스(송도점) 사천해물탕 송도김밥천국 송송돈까스(대신점) 이조숯불갈비이조정식
칠칠센터키(송도점) 컴포즈(송도해수욕장점) 탐앤탐스(송도점) 태성하모횃집

후원자를 모집합니다

**‘기부’는 어려운 일이 아닙니다. 여러분의 작은 나눔들이 모여 어르신들의 큰 도움과 행복이 됩니다.
함께 참여하셔서 베풀며 얻는 따뜻함을 느껴보세요.**

※ 연말정산 시 소득공제 가능(법인세법 제 24조와 소득세법 제 34조에 의해 세금공제 혜택이 있습니다.)

· 후원참여방법

1. 통장입금
 - 복지관 전용 후원계좌를 통한 계좌이체
 - IBK기업 098-087300-04-022 예금주 : 서구노인복지관
2. 직접후원
 - 복지관에 방문하여 후원금 및 후원물품 전달

※보내주신 후원금 및 후원물품은 도움을 필요로 하는 독거 어르신 및 복지관 이용 어르신들에게 사용됩니다.

후원금, 이렇게 사용됩니다

후원금 수입 및 사용내역

(단위 : 원)

수 입		지 출	
내 역	금 액	내 역	금 액
총 계	42,869,953	총계	12,602,395
		난방비지원사업비	2,501,000
		겨울침구류 구입비	499,000
		통신서비스 활용교육사업비	89,550
비지정후원금	3,685,000	카카오같이가치사업비	1,208,753
지정후원금	5,210,720	각종 발급수수료	5,400
		좁이용료	56,687
예금이자	15,210	물려주고 물려받는 우리동네 사업비	5,828,000
		EBS지원사업비	2,075,140
전년도이월금	33,959,023	경로식당 소모품구입	338,850
		통장이자 접수입처리	15

후원물품 사용내역

후원자	후원품	사용처
관광고등학교	파스	지역사회보호 대상자 배부
국수골목집	곰탕	노인맞춤돌봄서비스 대상자 배부
김대환	쌀10kg	무료급식 대체식 지원
떡보의 하루 서구점	떡세트	지역사회보호 대상자 배부
		노인맞춤돌봄서비스 대상자 배부 어버이날 행사
부산독거노인 종합지원센터	겨울내의	노인맞춤돌봄서비스 대상자 배부
	경량패딩조끼	
	떡국	
	보온장갑	
	전기온열매트	
부산노인종합복지관협회	카네이션	복지관 내부 사용
	방역물품	
부산불교복지협의회	효자박스	지역사회보호 대상자 배부
	이불세트	지역사회보호 대상자 배부 노인맞춤돌봄서비스 대상자 배부
부산시설공단 중앙공원사업소	김세트	무료급식 대체식 지원

■ 후원물품 사용내역

후원자	후원품	사용처
사단법인 나누며 하나되기	손소독제	복지관 내부 사용
사단법인 올재	도서	복지관 북카페 비치
새아미방앗간	떡	노인맞춤돌봄서비스 대상자 배부
서구청	마스크	돌봄인력 배부, 이용자 배부
	고등어	밀반찬서비스 식자재
	김세트	무료급식 대체식 지원
	냉동알탕	밀반찬서비스 식자재
	단팥빵	지역사회보호 대상자 배부
	오징어	밀반찬서비스 식자재
	슬리퍼	노인맞춤돌봄서비스 대상자 배부
	쌀	무료급식 대체식 지원
	아귀크리스피	밀반찬서비스 식자재
암남동주민센터	곰탕	노인맞춤돌봄서비스 지역사회보호 대상자 배부
	돈까스	
	영양제	
	치킨	
	겨울이불	
	전기요	
	침대패드	
앙빵	빵	지역사회보호 대상자 배부
제일식육마트	선짓국	노인맞춤돌봄서비스 대상자 배부
중앙독거노인 종합지원센터	카네이션	노인맞춤돌봄서비스 대상자 배부
천티종복지재단 부산지부	쌀	무료급식 대체식 지원
케익마을	빵	노인맞춤돌봄서비스 대상자 배부
타임베이커리	롤케익	지역사회보호 대상자 배부
황혜숙	도서	북카페, 도서이벤트 상품 배부
한상순	도서	복지관 북카페 비치

“ 카메라를 QR코드에 비춰보세요! ”



 서구노인복지관 홈페이지
<http://www.bssgsenior.or.kr/>



카카오플러스 부산서구노인복지관

- ① QR코드 스캔을 통한 친구추가
- ② 카카오톡 검색창에 "부산서구노인복지관" 검색



유튜브 부산서구노인복지관

- ① QR코드 스캔을 통한 구독
- ② 유튜브 검색창에 "부산서구노인복지관" 검색



인스타그램 @bsseogus

- ① QR코드 스캔을 통한 친구추가
- ② 인스타그램 검색창에 "부산서구노인복지관" 검색

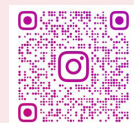



소식지에 포함되어있는 다양한 활동들을
SNS를 통해 참여해보시고
댓글로 함께 소통해요!

마을이 어르신을 돌봅니다.
어르신이 마을을 돌봅니다.



사회복지법인대한불교전태종복지재단
서구 노인 복지 관

주소 49274 부산 서구 장군산로 46번길21(암남동)
TEL 051)244-3541 | FAX 051)244-3559